Thinglink

DESCRIÇÃO:

O thinglink é uma premiada tecnologia educacional que permite tours virtuais por fotos, vídeo e fotos em realidade aumentada. É uma alternativa interativa e visual de aprendizado.

USO:

Após criar sua conta em thinglink.com, vá em “Create” e faça o upload de uma imagem, vídeo ou mídia VR. Vá adicionando os cartões de informação pela foto ou ao longo do vídeo. Ao final, clique em “Done” e compartilhe com seus alunos.

PÚBLICO:

Pode ser usado por Professores que buscam uma gerar interação e curiosidade de seus alunos por conteúdos visuais.

VALORES:

Grátis com um plano premium que permite um maior controle da conta de alunos e estatísca de engajamento.

OPINIÃO DA NOSSA EQUIPE:

É uma ferramenta de uso simples e fácil de ser configurada. Pode chamar mais atenção dos alunos por seu conteúdo ser revelado de acordo com a satisfação do sujeito. Exemplos de uso: uma aula sobre um movimento artístico em que cartões são posicionados em diferentes detalhes da obra contendo informações sobre o aspecto. Ou um mapa de uma região que apresente o desenvolvimento econômico de diferentes focos de trabalho.

REFERÊNCIAS:

thinglink.com
appsinclass.com
support.thinglink.com

DESENVOLVIDO POR: LAE FEAUSP

Tutorial Thinglink

DESENVOLVIDO POR:

1

Acesse o site thinglink.com e clique em “Comece Agora”. Escolha um endereço de email e crie sua conta.

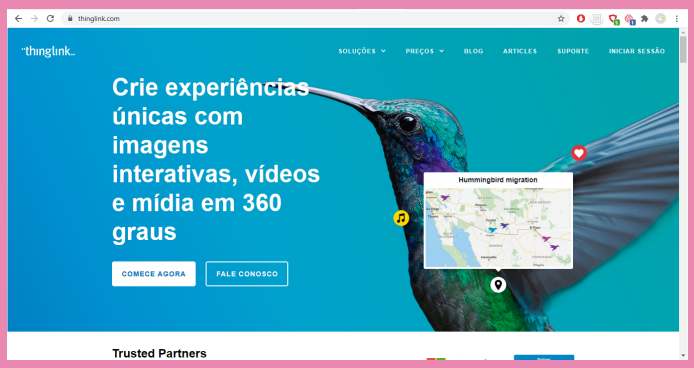

2

Rapidamente você será direcionado para a página principal do site. Explore à vontade, mas para começarmos, clique em “Create”.

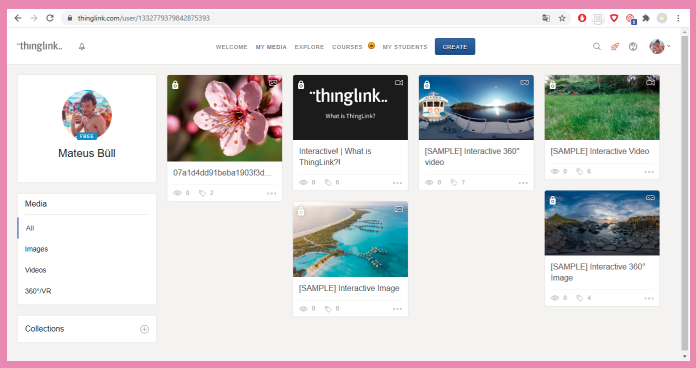

3

Faça o upload de um arquivo de imagem, vídeo ou realidade aumentada. Clique em “Add tag” para adicionar cartões de informação.

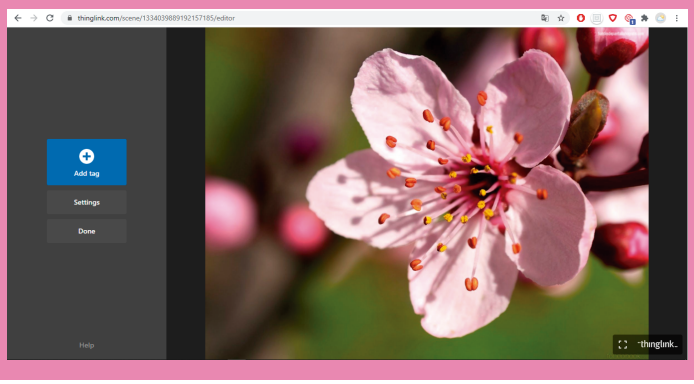

4

Escolha entre uma das opções: “Add text and media” para adicionar texto e uma mídia visual, “Add text label” para adicionar apenas texto e “Add content from website” para adicionar um vídeo do YouTube, Vimeo ou outros serviços como o Google Maps.

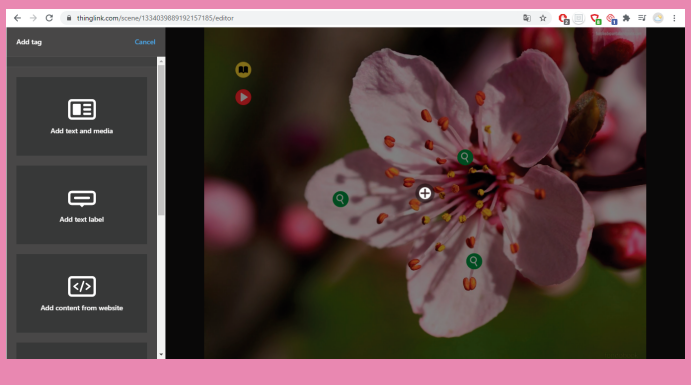

5

Após adicionar os cartões clique em “Done” à esquerda. A seguinte tela aparecerá:

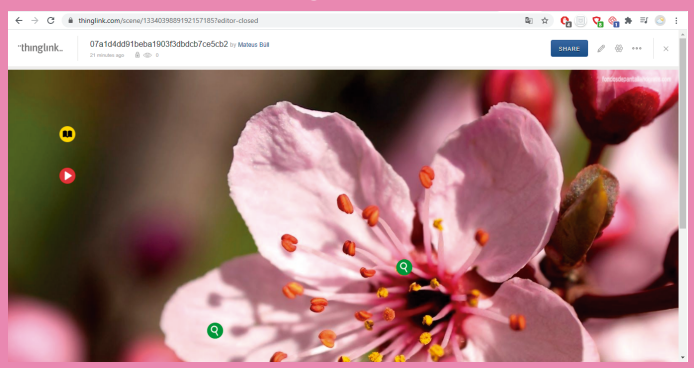

6

Clique em “Share” e escolha a melhor forma de compartilhar.

